

**LEMLAND-LUMPARLANDS FÖRSAMLING**  
- Undersökning om medlemmarnas  
åsikter om verksamheten

2008

# Innehållsförteckning

1. SAMMANFATTNING.....	3
2. ANALYS AV ENKÄTEN.....	4
2.1 Allmänt om undersökningen.....	4
2.2 Presentation av resultaten.....	5
3. BILAGOR.....	15

# 1. SAMMANFATTNING

- ◆ Svartsprocenten för denna rapport är låg, vilket medför rapportens tillförlitlighet är låg, dvs man kan inte med säkerhet säga att de resultat som finns i denna rapport är helt korrekta. Troligaste orsaker till den låga svartsprocenten är att enkäten skickades till hushåll och inte enskilda personer, samt att ingen riktig påminnelse skickades ut.
- ◆ En majoritet av de svarande uppger att församlingens verksamhet är ganska viktig eller varken viktig eller oviktig.
- ◆ Flertalet svarande uppger att de går i kyrkan "1-2 gånger per år", följt av "sällan eller aldrig" och "3-6 gånger per år". En minoritet går minst en gång per månad.
- ◆ Det verkar finnas ett önskan bland de svarande att gudstjänsten/högmässan, predikan och musiken/psalmerna skulle anpassas till dagens samhälle. En mer levande tillställning. Detta kan ses i svaren på hur man upplever just dessa aspekter idag, samt i svaren på vad som skulle göra att man besökte kyrkan oftare. Även i svaren på de öppna frågorna kan man se denna önskan.
- ◆ De allra flesta av de svarande uppger att de är nöjda med förrättningarna i församlingen. Detta gäller alla aspekter av en förrättning, såsom t ex bokningen av förrättningen, församlingens servicevilja o.s.v.
- ◆ De flesta, 96 %, har uppgett att de har en bibel hemma. 22 % har besökt församlingens hemsida. 82 % upplever att pastorskansliets öppettider är tillräckliga.
- ◆ En stor majoritet är nöjda med den information som församlingen ger ut. Kyrkpressen är viktig/ganska viktig för 26 % av de svarande.
- ◆ De svarande uppger att de helst ser att församlingen satsar sina resurser på de yngre och de äldre, genom barn- och ungdomsverksamhet och hembesök bland äldre.
- ◆ På frågan om kyrkan borde satsa sina resurser på något annat, får "ett mer konkret engagemang för de utsatta i samhället" flest svar. "Arbeta för en bättre miljö" och "stöd för rättvis handel" har fått ungefär lika många svar, medan en minoritet tycker att församlingen inte borde satsa resurser på något annat.
- ◆ Relativt många, 24 %, svarade ja på frågan ifall de vid behov kunna tänka sig ta kontakt med diakonen, 58 % svarade kanske. Det indikeras att män inte är lika benägna att ta kontakt.
- ◆ De aktiviteter man främst tycker kunde komplettera den befintliga verksamheten är ungdomscafé/öppet hus, tjej- och killgrupper och ungdomskör eller annan musikverksamhet.

## 2. ANALYS AV ENKÄTEN

### 2.1 Allmänt om undersökningen

Syftet med denna undersökning var att ta reda på församlingsmedlemmarnas åsikter om verksamheten Lemland-Lumparlands församling. Totalt 849 enkäter skickades under augusti månad ut till 849 hushåll i Lemland och Lumparland. En enkel påminnelse fanns i Infobladet som också delades ut till samtliga hushåll. En utlottning av en spa-afton på Mariebad ingick också för de som ville delta. Detta för att förbättra svarsprocenten. Man kunde även svara på enkäten på församlingens hemsida, totalt 10 svar inkom på detta sätt (exkl. ett fåtal som inte kunde tas med i undersökningen p.g.a. diverse orsaker). Totalt 220 besvarade enkäter inkom under augusti och september, vilket innebär att svarsprocenten uppgick till 26%. Denna svarsprocent är betydligt lägre än förväntat.

Troligaste orsaker till den låga svarsprocenten är främst att enkäten riktade sig till hushåll och inte till personer. Även det faktum att ingen riktig påminnelse skickades har högst sannolikt bidragit. Andra möjliga orsaker som kan ha bidragit är att det möjligen saknades tydliga anvisningar för hur enkäten skulle fyllas i och av vem, samt att ämnet i sig eventuellt inte känts angeläget. Det är förövrigt främst kvinnor som har svarat, vilket värt att notera då kvinnor och män ofta kan svara annorlunda i olika frågor även om man svarar för alla i hushållet. Även någon åldersgrupp kan vara underrepresenterad. Detta sammantaget leder till att undersökningen inte är helt tillförlitlig. Man bör således ha en viss kritisk blick när man läser av diagrammen och inte ta de som absolut sanning.

Däremot kan man utläsa vissa trender i diagrammen och det är heller inte troligt att t ex den högst och den lägsta stapeln i ett diagram skulle påverkas i en sådan utsträckning att de bytt plats med varandra ifall svarsprocenten varit högre. Vissa frågor visar även starka trender åt vissa svarsalternativ. Även de konkreta tips som framkommit i de öppna svaren är förstås av värde.

Det kan vara svårt att rent statistiskt bearbeta frågor med öppna svar, men försök har gjorts att på dessa frågor sammanfatta dem i lättbegripliga tabeller.

I bilagan hittar man enkäten i dess ursprungsförform. Det kan vara värt att titta där för att se mer exakt hur frågor och svarsalternativ formulerats. I bilagan finns även några figurer med svar uppdelade efter kön, detta för att få en indikation huruvida män och kvinnor svarat på olika sätt på några av frågorna. Se *tabell 1* för undersökningens bakgrundsvariabler. Rapporten är gjord av Stefan Söderlund.

Tabell 1. Bakgrundsvariabler

Bakgrundsvariabler (Kön, ålder, hemkommun)	Antal svarande
Totalt	220
Kvinna	164
Man	56
18-34 år	34
35-54 år	87
55- år	95
Lemland	167
Lumparland	50

## 2.2 Presentation av resultaten

I detta kapitel presenteras resultaten av undersökningen i form av diagram och tabeller. Frågorna redovisas i samma ordning som i enkäten.

### Enkätfråga 5

På fråga 5 i enkäten fick man ta ställning till hur viktig församlingens verksamhet är för en själv och för ens familj. Svaren visas i *figur 1*. De flesta har svarat "ganska viktigt" (48%) och "varken viktig eller oviktig" (41%).

Figur 1. Hur viktigt är församlingens verksamhet, i stort, för dig och din familj?

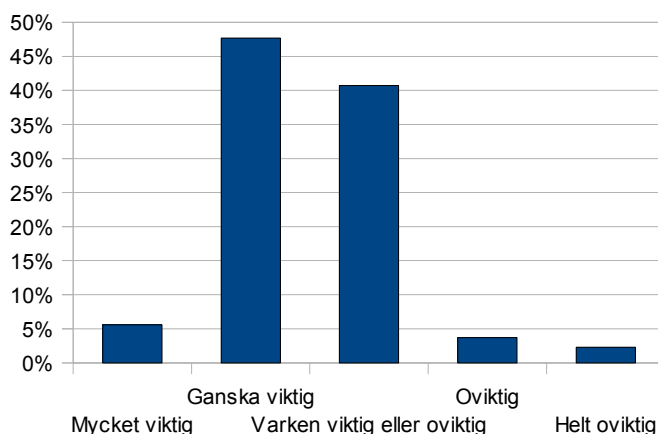

### Enkätfråga 6

På nästa fråga, fråga 6 i enkäten, fick man ta ställning till hur ofta man besöker högmässan eller annan gudstjänst. Det alternativ som fick flest alternativ är "1-2 gånger i året" (38%), följt av "sällan eller aldrig" (29%) och "3-6 ggr/år" (27%). En minoritet går minst en gång/månad. Se *figur 2*.

Figur 2. Hur ofta besöker du högmässan eller annan gudstjänst?

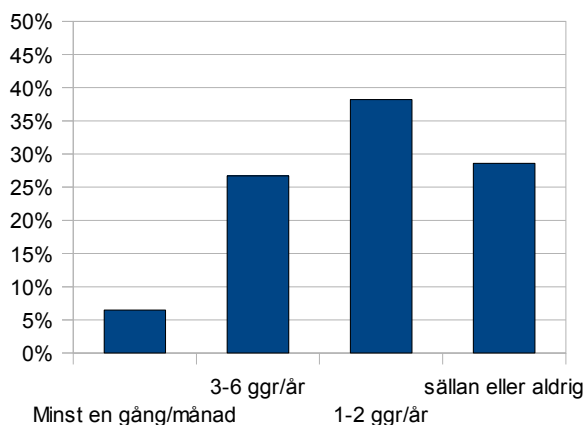

### Enkätfråga 7

De allra flesta går till St Birgitta kyrka, vilket förefaller rimligt då det bor fler i Lemland än i Lumparland. Se *figur 3*. I en del kommentarer på öppna frågor framkommer att några av de svarande som bor på Järsö inte besöker församlingens kyrkor, p.g.a. av geografiska skäl.

Figur 3. Till vilken kyrka brukar du gå på gudstjänst/högmässa?  
(Antal markeringar)

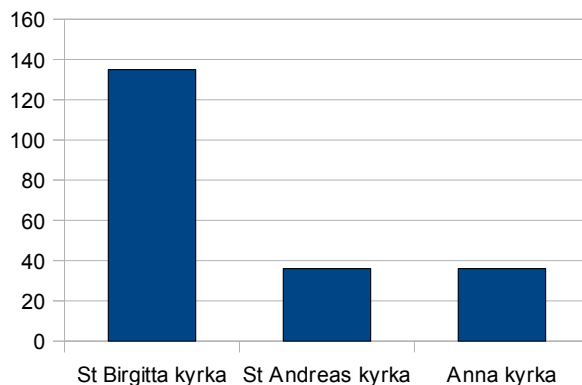

### Enkätfråga 8

I enkäten togs även upp hur man upplevde olika aspekter vid ett kyrkobesök, se *figur 4*. Överlag är man positivt inställd, även om relativt få svarat "mycket bra" på dessa frågor. De områden man troligen upplever att kunde förbättras är predikan och speciellt valet av psalmer, då dessa aspekter har en relativt sett störst andel svarande som svarat "nøjaktigt". Som vi också kommer att se längre fram verkar det finnas önskemål om t ex annan musik vid gudstjänst.

Observera att "har ej åsikt" svaren inte finns med i diagrammet.

Figur 4. Hur upplever du...

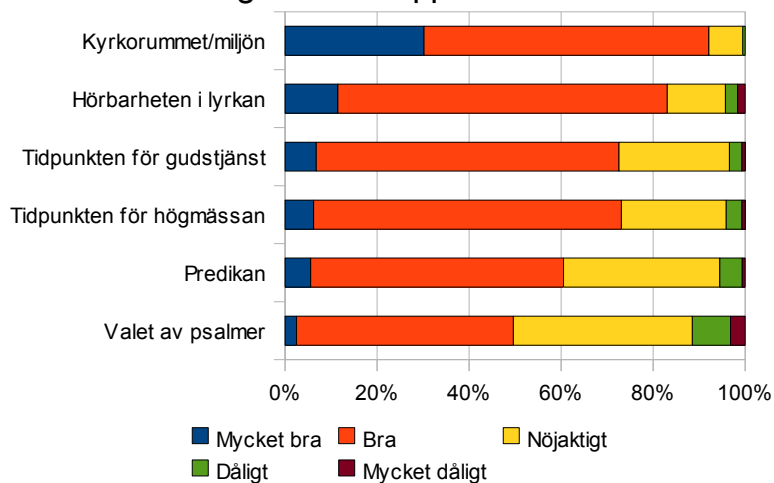

En ytterligare uppdelning av svaren mellan St Birgitta kyrka och St Andreas kyrka har gjorts när det gäller "kyrkorummet/miljön" och "hörbarheten", se *figur 5*. Här är det statistiska underlaget ännu lite sämre, då de svarande som besöker St Andreas kyrka och som svarat på denna fråga är relativt få. Ett par kommentarer om hörbarheten i Sta Birgitta kyrka har också noterats i de öppna svaren i denna undersökning.

Figur 5. Kyrkorummet och hörbarheten, uppdelat enligt kyrka

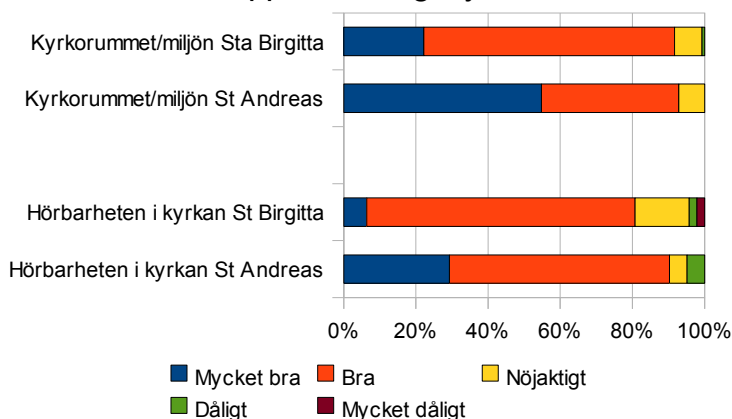

#### Enkätfråga 9

*Figur 6* visar vad som skulle få en att besöka kyrkan oftare än i dagsläget, rangordnat efter antal markeringar som svarsalternativen fått. Överlag verkar det finnas en önskan om en mer modern gudstjänst/högmässa med bättre musik.

De alternativ som fått flest antal markeringar är "Modernare andlig musik (körer, solister m.m)", "predikan ännu mer förankrad i dagsaktuella händelser i världen och samhället" och "annan gudstjänstform (t ex temagudstjänster)". Se också enkäten i bilagan för de exakta formuleringarna för de olika svarsalternativen på frågan!

Gör man en återkoppling till *figur 4* kan man se att de aspekter man idag i relativt stor utsträckning tycker är nöjaktiga även är sådant man i *figur 6* gärna ser att förändras och blir mer modern. Möjliga tolkningar är man vill ha en större variation i gudstjänsten, en mer positiv upplevelse överlag och ett mer aktuellt/mindre formellt budskap.

I övrigt har relativt få svarat att inget skulle kunna få dem att besöka kyrkan oftare, vilket ur församlingens perspektiv kan anses vara positivt.

Figur 6. Vad skulle få dig att besöka gudstjänsten/högmässan oftare? (Antal markeringar)

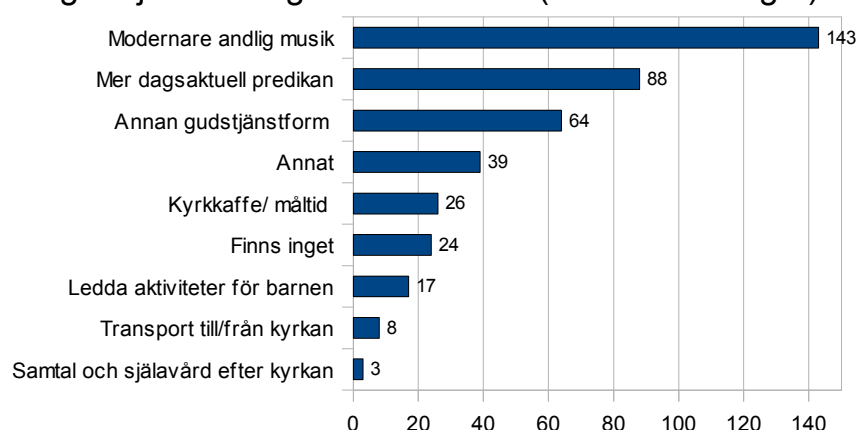

Under alternativet "annat" fick man själv fylla i det man ansåg skulle göra kyrkan mera attraktiv för ens egen del. Totalt 39 personer hade skrivit ett eget svar på denna fråga i enkäten.

Det kan vara svårt att få ut bra data från frågor med öppna svar, men ett försök har gjorts att mycket grovt dela in svaren i olika kategorier, som sammanfattas i *tabell 2*. Se även *figur 16* i bilagan. Tabellen anger hur många gånger ett visst svar återkom, men indelningen är som sagt grov då det också är en tolkningsfråga hur man ska gruppera svaren. Endast svar som återkommit fler än en gång har tagits med.

Tabell 2. Sammanfattning av öppna svaret på enkätfråga 9. (antal gånger ett svar återkom)

"Inkludera barnen"	9
"Modernare/förändrad gudstjänst och predikan "	8
"Långt till kyrkan från Järsö"	3
"Dålig hörbarhet"	2
"Förbättra psalmvalet"	2
"Alternativa tidpunkter, t ex kvällar"	2

Några personer tyckte man skulle på något sätt skulle inkludera barnen i gudstjänsten, t ex genom att ha en barnkör. Även kortare predikningar för barnens skulle nämnas. Återigen återkommer att man önskar att gudstjänstens och predikans utförande kunde anpassas och bli mer modern. Man tycker bland annat att stämningen skulle kunna vara gladare, att predikan kunde vara kortare och mindre formell m.m.

### Enkätfråga 10

En majoritet av de svarande har inte haft någon förrättning de tre senaste åren, se *figur 7*.

Figur 7. Har du eller din familj under de tre senaste åren haft någon förrättning vid Lemland-Lumparlands församling? (antal markeringar)

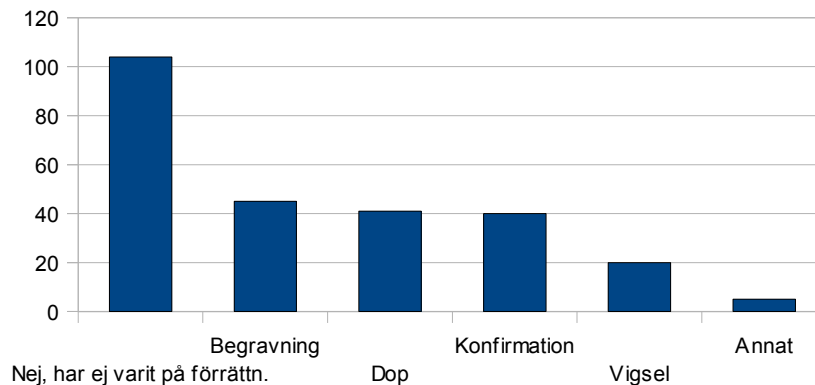

### Enkätfråga 11

När det gäller de svarandes synpunkter på de förrättningar som Lemland-Lumparlands församling ordnar, framkommer att de allra flest är nöjda med det mesta. Se *figur 8* (Figuren inkluderar inte "har ej åsikt" svaren).

Kyrkomusikens kvalitet är den aspekt som får sämst betyg, knappt 20 % tycker den är nöjaktig eller sämre, samtidigt som 27 % ändå tycker den varit mycket bra.

16 % tycker att församlingens flexibilitet är nöjaktig eller sämre, vilket indikerar att det finns en del som tycker församlingen kunde vara mer flexibel.

Figur 8. Hur upplevde du den senaste förrättningen du var på, gällande följande aspekter?

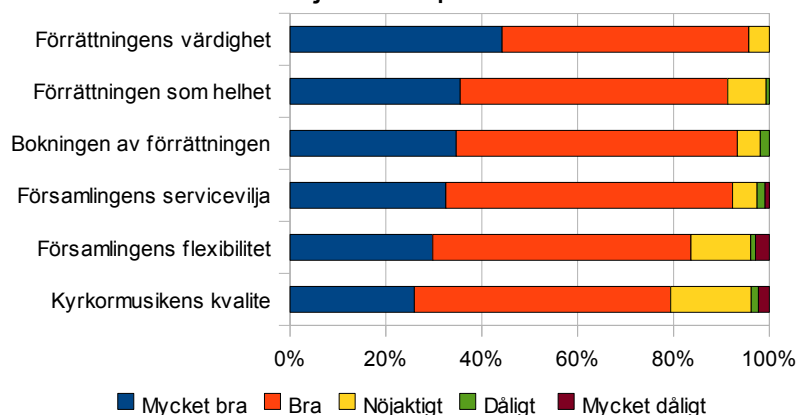

Fråga 12 i enkäten var en öppen fråga där man själv fick komma med förslag på vad som kunde förbättras vid församlingens förrättningar. 33 personer hade kryssat för detta alternativ samt skrivit ett eget svar, se *tabell 3* för sammanfattning.

Tabell 3. Sammanfattning av enkätfråga 12. (antal gånger ett svar återkom)

"Bättre musik"	11
"Har inget att klaga på"	8
"Diverse tips"	4
"Visa flexibilitet"	3
"Pris på Birgittagården"	2

De kommentarer som inkommit rör främst musiken, som man upplever kunde vara förbättras på olika sätt under förrättningen. Bland annat vill några svarande att man själv ska kunna välja valet av musik.

Flera av de svarande uppgav att de överlag är nöjda med de förrättningar man varit på och således inte har några förslag på vad som kunde förbättras. Det fanns även några konkreta tips bland de inkomna svaren.

#### *Enkätfråga 13, 14, 15, 16 och 17*

I enkäten fanns en rad enkla ja och nej frågor, resultaten presenteras i *figur 9*. De allra flesta har en bibel hemma och en majoritet som inte har det skulle vilja ha en.

22% av de svarande har svarat att de besökt församlingens hemsida. Endast 4% besöker den dock regelbundet. Möjligen kollar man upp hemsidan först då man behöver information av något slag.

En majoritet, 82%, tycker öppetiderna på pastorskansli är tillräckliga.

Figur 9. Diverse frågor

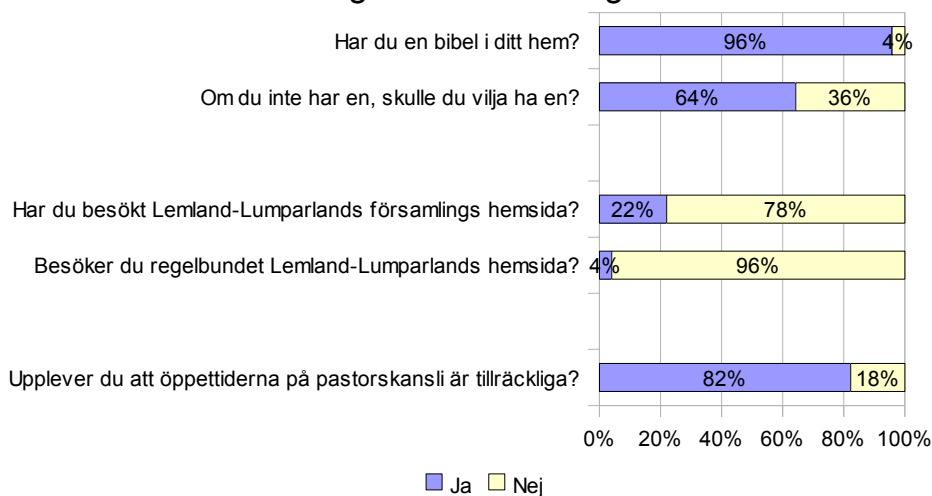

### Enkätfråga 18

Figur 10 visar hur viktig de svarande uppgett att Kyrkpressen är för dem. För en relativt stor del av de svarande, 26 %, är Kyrkpressen mycket viktig/ganska viktig.

Figur 10. Hur viktig är Kyrkpressen för dig?

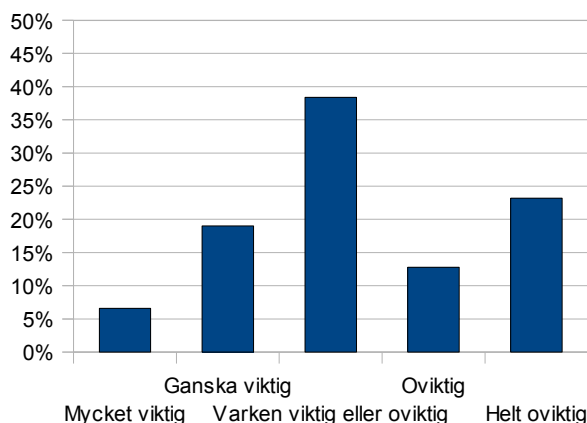

### Enkätfråga 19

De allra flesta som svarat på enkäten är nöjd med den information man får från församlingen, se figur 11. Hela 172 personer har svarat att de är nöjda och de andra alternativen har endast fått en bråkdel så många svar. Detta kan tyda på att man själv tar kontakt med församlingen de få gånger man behöver det och att man tycker det räcker.

När det gäller de övriga svarsalternativen kan det vara smart att inte dra för stora slutsatser då det är möjligt att man i detta fall skulle kunna fått lite andra resultat ifall svarsprocenten varit högre. Män har i mindre utsträckning svarat på enkäten, vilket kan spela en viss roll. Bland annat kan man tänka sig att män i större utsträckning än kvinnor använder sig av internet och således prioriterat t ex information via e-post och bättre hemsida. Dock kan man med säkerhet säga att de allra flesta är nöjda med den information man redan får.

Figur 11. Skulle något av följande behövas för att förbättra informationen från församlingen? (antal markeringar)

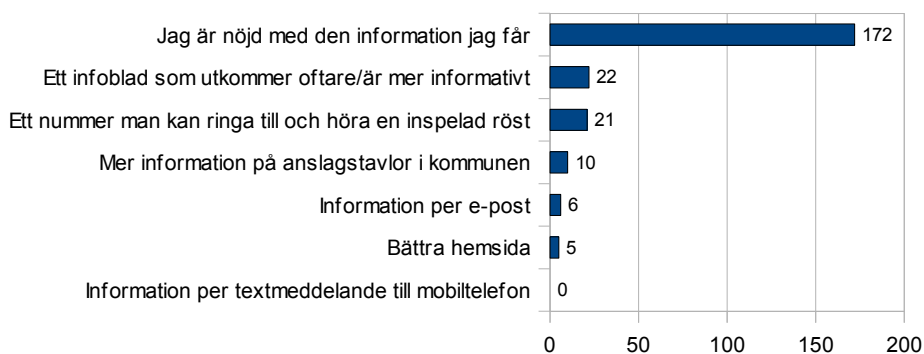

### Enkätfråga 20

De svarande fick även ta ställning till vad man tyckte församlingen skulle satsa sina resurser på, se *figur 12* för resultaten. Se även *figur 17* i bilagan. Det verkar som de flesta tycker man borde satsa på barn- och ungdomar, samt på de äldre. Intressant är att kyrkomusiken återigen återkommer som något man borde satsa mer på/förändra.

Figur 12. På vilka områden inom församlingsarbetet anser du att man bör lägga resurser? (Antal markeringar)

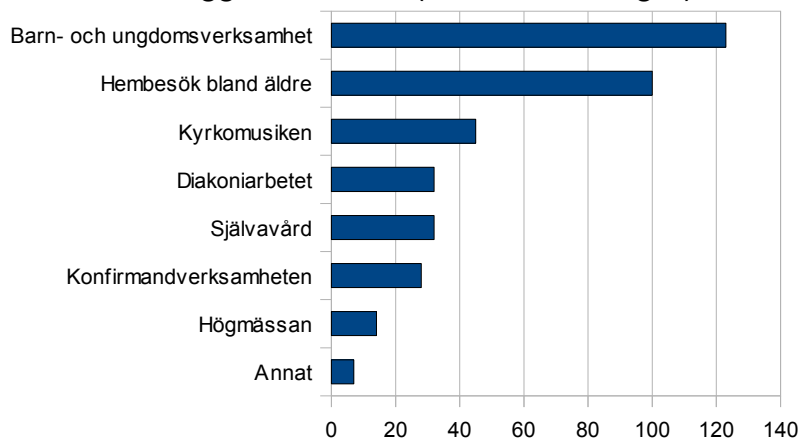

Sju personer hade skrivit ett eget svar på Annat-alternativet, varav två kunde anses vara relevanta i sammanhanget, nämligen "*utflykt med kaffe och dop*" samt "*musik att meditera till*".

### Enkätfråga 21 och 22

I den mån man de svarande vill att man församlingen ska satsa resurser på något annat än den vanliga verksamheten, är det främst "ett mer konkret engagemang för samhällets utsatta (t ex mat- och klädhjälp, hjälp med tillfällig bostad)" man tycker man borde satsa mer på. Se *figur 13* samt *figur 18* i bilagan.

"Arbeta för en bättre miljö (t ex stöd för att rädda Östersjön)" och "stöd för rättvis handel (t ex genom att använda rättvisemärkta produkter vid kyrkkaffet)" får ungefär lika många markeringar. En minoritet av de svarande tycker att församlingen *inte* ska göra något av ovanstående.

Intressant är dock att endast 25% (*enkätfråga 22*) tycker att församlingen borde vara aktivare på institutionerna, medan 75% tycker det är bra som det är nu. På denna fråga har dock många av de svarande låtit bli att svara, vilket kan indikera att man egentligen inte har någon åsikt.

Figur 13. Tycker du att kyrkans resurser kunde användas till något av följande?  
(Antal markeringar)

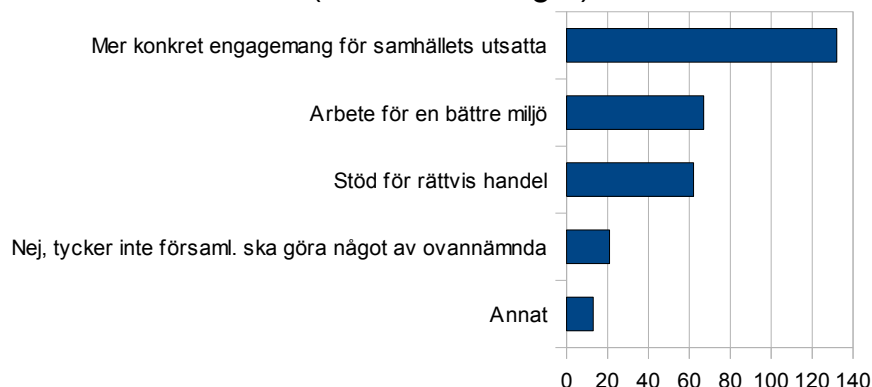

På alternativet "annat" svarar 10 personer att hjälp främst borde gå till behövande i den egna församlingen och Åland. Två personer nämner miljön.

#### Enkätfråga 23

Man fick också frågan ifall man kände att diakonen kunde vara till ens hjälp i en krissituation.

Figur 14 visar resultatet. Endast knappa 20% svarar rent ut "nej" på frågan medan övriga svarat "ja" eller "kanske".

Här bör man dock återigen påminna sig om den låga svarsprocenten. En extra beräkning gjordes där svaren delades upp efter kön, för att lite mer testa resultatet. Svaret av denna beräkning indikerar att kvinnor är mer positivt inställd än män att ta kontakt med diakonen. "Ja" (Kvinnor 26 %, män 16 %), "Kanske" (Kvinnor 56 %, män 61 %), "Nej" (Kvinnor 17 %, män 23 %).

Figur 14. Känner du att diakonen skulle kunna vara till hjälp för dig personligen?

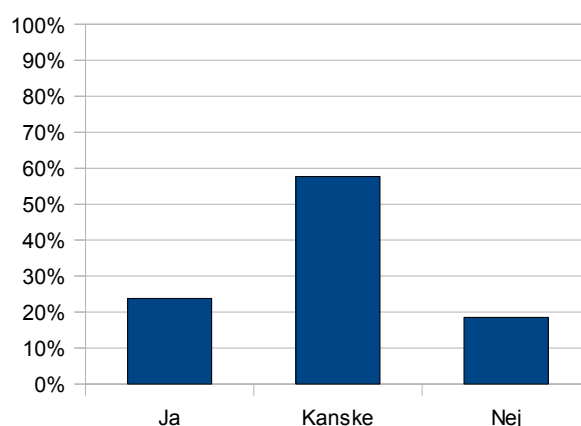

### Enkätfråga 24

Enkätfråga 24 löd så här: "Vad skulle du önska att din församling kunde erbjuda hjälp med?". *Tabell 4* sammanfattar svaren enligt hur ofta ett svar återkom. Totalt 35 personer svarade på denna fråga.

Tabell 4. Sammanfattning av fråga 24

"Självård, hjälp vid livskriser"	8
"Aktiviteter för barn- och ungdomar"	5
"Ta hand om äldre"	5
"Avslappning, retreat"	4
"Barnvakt"	3

### Enkätfråga 27

Man fick i enkäten även ta ställning till huruvida församlingen kunde komplettera verksamheten med nya aktiviteter. I *figur 15* redovisas resultatet enligt hur ofta ett alternativ markerats.

Figur 15. Tycker du att någon/några av följande aktiviteter kunde komplettera de nuvarande? (antal markeringar)

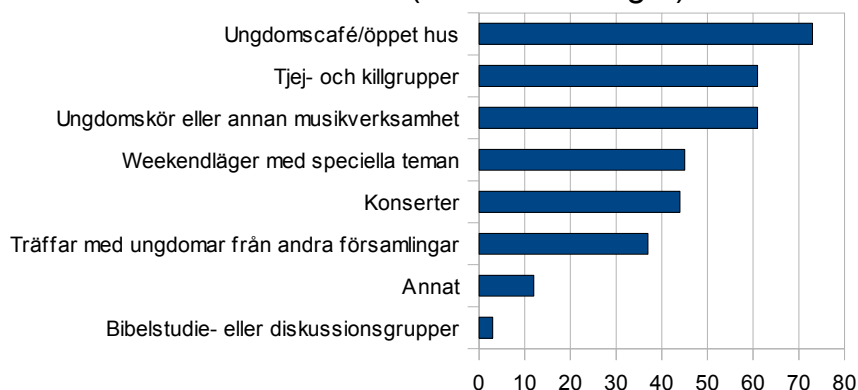

På sista sidan i enkäten fick man slutligen skriva vad man ville. Totalt hade 61 personer svarat på denna fråga. Synpunkter om gudstjänsten och predikan är mest återkommande, precis som på övriga öppna frågor i denna undersökning. Även förslaget om barnkör och bättre val av musik återkommer. En hel del tips lämnas på vad annat man kan göra för att förbättra församlingens verksamhet.

### 3. BILAGOR

Figur 16. Vad skulle få dig att besöka kyrkan oftare, uppdelat enligt kön

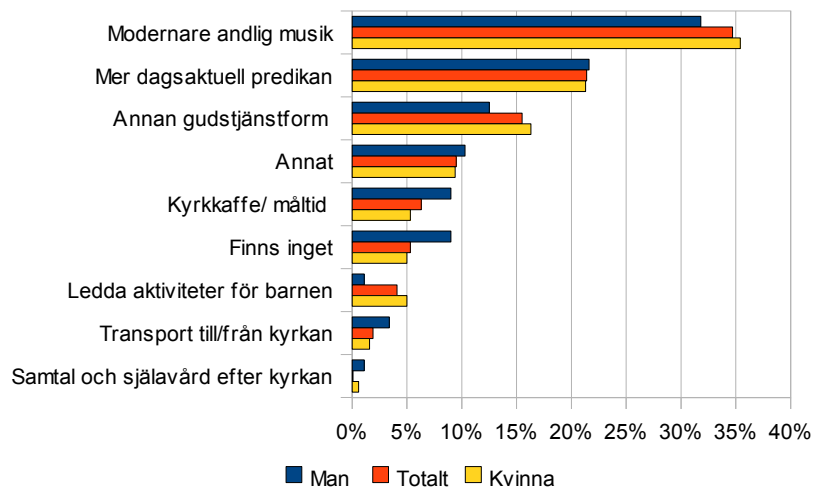

Figur 17. På vilka områden inom församlingsarbetet anser du att man bör lägga extra resurser, uppdelat enligt kön

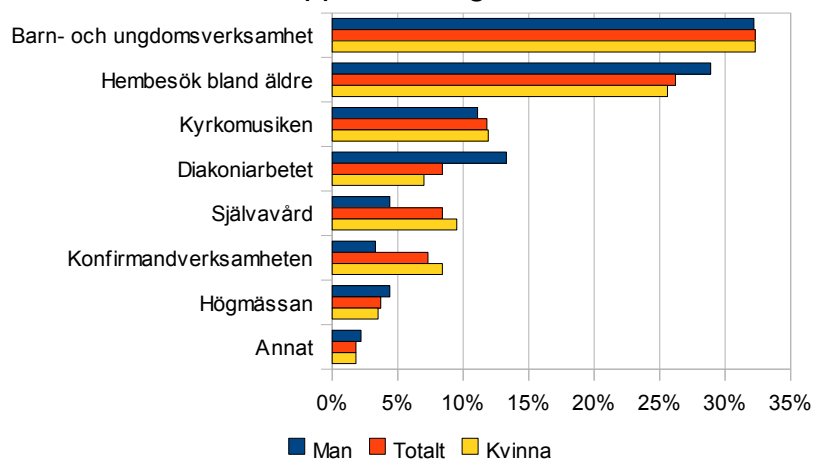

Figur 18. Tycker du att kyrkans resurser kunde användas till något av följande, uppdelat enligt kön

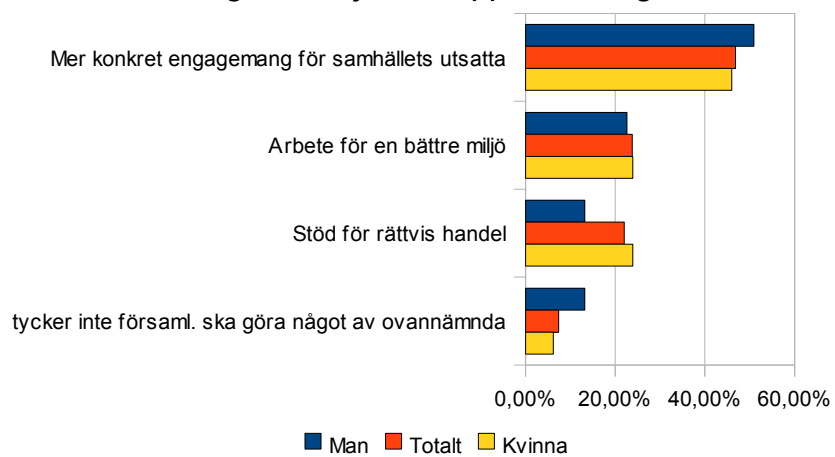

## Undersökning gällande verksamheten i Lemland-Lumparlands församling

### GRUNDUPPGIFTER:

1. Ditt födelseår? \_\_\_\_\_
2. Kön?  Man  Kvinna
3. I vilken kommun bor du?  Lemland  Lumparland
4. Tillhör du Lemland-Lumparlands församling?  Ja  Nej

### HÖGMÄSSA, GUDSTJÄNST OCH FÖRRÄTTNINGAR

5. Hur viktig är församlingens verksamhet, i stort, för dig och din familj?  
 Mycket viktig  Ganska viktig  Varken viktig eller oviktig  Oviktig  Helt oviktig
6. Hur ofta besöker du högmässan eller annan gudstjänst?  
 Minst en gång/månad  3-6 ggr/år  1-2 ggr/år  sällan eller aldrig
7. Till vilken kyrka brukar du gå på gudstjänst/högmässa? Markera de alternativ som passar!  
 Sta Birgitta kyrka (Lemland)  St Andreas kyrka (Lumparland)  Annan kyrka

### 8. Hur upplever du...

	Mycket bra	Bra	Nöjaktigt	Dåligt	Mycket dåligt	Har ej åsikt
Kyrkorummet/miljön?	<input type="checkbox"/>	<input type="checkbox"/>	<input type="checkbox"/>	<input type="checkbox"/>	<input type="checkbox"/>	<input type="checkbox"/>
Predikan?	<input type="checkbox"/>	<input type="checkbox"/>	<input type="checkbox"/>	<input type="checkbox"/>	<input type="checkbox"/>	<input type="checkbox"/>
Valet av psalmer?	<input type="checkbox"/>	<input type="checkbox"/>	<input type="checkbox"/>	<input type="checkbox"/>	<input type="checkbox"/>	<input type="checkbox"/>
Tidpunkten för högmässa	<input type="checkbox"/>	<input type="checkbox"/>	<input type="checkbox"/>	<input type="checkbox"/>	<input type="checkbox"/>	<input type="checkbox"/>
Tidpunkten för gudstjänst	<input type="checkbox"/>	<input type="checkbox"/>	<input type="checkbox"/>	<input type="checkbox"/>	<input type="checkbox"/>	<input type="checkbox"/>
Hörbarheten i kyrkan	<input type="checkbox"/>	<input type="checkbox"/>	<input type="checkbox"/>	<input type="checkbox"/>	<input type="checkbox"/>	<input type="checkbox"/>

### 9. Vad skulle få dig att besöka gudstjänsten/högmässan oftare? Markera högst 3 alternativ!

- Annan gudstjänstform (t ex temagudstjänst)
- Predikan ännu mer förankrad i dagsaktuella händelser i världen och samhället
- Modernare andlig musik (körer, solister m.m.)
- Kyrkkaffe eller måltid efter gudstjänst/högmässa
- Ledda aktiviteter för barnen medan gudstjänsten/högmässan pågår
- Transport till och från kyrkan
- Möjlighet till samtal och själavård efteråt
- Det finns inget som skulle få mig att besöka kyrkan oftare

Annat, vad \_\_\_\_\_

\_\_\_\_\_

\_\_\_\_\_

\_\_\_\_\_

10. Har du eller din familj under de senaste tre åren haft någon förrättning vid Lemland-Lumparlands församling?

Markera de alternativ som passar!

- Dop
  Vigsel  
 Begravning
  Konfirmation  
 Nej, har inte haft någon förrättning
  Annat, vad \_\_\_\_\_

11. Hur upplevde du den senaste förrättningen du var på, gällande följande aspekter

	Mycket bra	Bra	Nöjaktigt	Dåligt	Mycket dåligt	Har ej åsikt
Bokningen av förrättningen?	<input type="checkbox"/>	<input type="checkbox"/>	<input type="checkbox"/>	<input type="checkbox"/>	<input type="checkbox"/>	<input type="checkbox"/>
Kyrkomusikens kvalitet?	<input type="checkbox"/>	<input type="checkbox"/>	<input type="checkbox"/>	<input type="checkbox"/>	<input type="checkbox"/>	<input type="checkbox"/>
Förrättningens värdighet?	<input type="checkbox"/>	<input type="checkbox"/>	<input type="checkbox"/>	<input type="checkbox"/>	<input type="checkbox"/>	<input type="checkbox"/>
Förrättningen som helhet?	<input type="checkbox"/>	<input type="checkbox"/>	<input type="checkbox"/>	<input type="checkbox"/>	<input type="checkbox"/>	<input type="checkbox"/>
Församlingens servicevilja?	<input type="checkbox"/>	<input type="checkbox"/>	<input type="checkbox"/>	<input type="checkbox"/>	<input type="checkbox"/>	<input type="checkbox"/>
Församlingens flexibilitet?	<input type="checkbox"/>	<input type="checkbox"/>	<input type="checkbox"/>	<input type="checkbox"/>	<input type="checkbox"/>	<input type="checkbox"/>

12. Vad kunde Lemland-Lumparlands församling förbättra så att nästa förrättning blir en ännu mer minnesvärd upplevelse?

---



---



---

Övriga frågor

13. Har du en bibel i ditt hem?  Ja  Nej  
 14. Om du inte har en bibel, skulle du vilja ha en?  Ja  Nej  
 15. Har du besökt Lemland-Lumparlands församlings hemsida (www.lemland-lumparland.ev1.ax)?  Ja  Nej  
 16. Besöker du regelbundet Lemland-Lumparlands hemsida  Ja  Nej  
 17. Pastorskansliet är öppet må, ti, to 9–12.  
 Upplever du att öppettiderna på pastorskansli är tillräckliga?  Ja  Nej

18. Lemland-Lumparlands församling prenumererar på Kyrkpressen till alla hem som önskar det. Hur viktig är Kyrkpressen för dig?

- Mycket viktig
  Ganska viktig
  Varken viktig eller oviktig
  Oviktig
  Helt oviktig

19. Skulle något av följande behövas för att förbättra informationen från församlingen?

Markera de alternativ som passar!

- Ett infoblåd som utkommer oftare/är mer informativt  
 Bättre hemsida  
 Information per e-post  
 Information per textmeddelande till mobiltelefonen  
 Ett nummer som man kan ringa och höra en inspelad röst berätta om t ex den kommande veckans program i församlingen  
 Mer information på anslagstavlor i kommunen  
 Jag är nöjd med den information jag får

20. På vilka områden inom församlingsarbetet anser du att man bör lägga extra resurser?  
Markera högst 3 alternativ!

- |  |   |
|--|---|
| <input type="checkbox"/> Barn- och ungdomsverksamheten | <input type="checkbox"/> Konfirmandverksamheten |
| <input type="checkbox"/> Högmässan                     | <input type="checkbox"/> Diakoniarbetet         |
| <input type="checkbox"/> Kyrkomusiken                  | <input type="checkbox"/> Själavård              |
| <input type="checkbox"/> Hembesök bland äldre          | Annat, vad _____                                |

21. Tycker du att kyrkans resurser kunde användas till något av följande?  
Markera de alternativ som passar!

- Arbete för en bättre miljö (t ex stöd för att rädda Östersjön)
- Ett mer konkret engagemang för samhällets utsatta (t ex mat- och klädhjälp, hjälp med tillfällig bostad)
- Stöd för rättvis handel (t ex genom att använda rättvisemärkta produkter vid kyrkkaffet)
- Nej, jag tycker inte församlingen ska göra något av de ovannämnda

Annat, vad \_\_\_\_\_

\_\_\_\_\_

\_\_\_\_\_

\_\_\_\_\_

22. Om du bor på institution eller känner någon som gör det, anser du att församlingen borde vara aktivare bland boende på institutionerna (t ex Sveagården el Kapellhagen)?

- Ja       Nej, det är bra som det är nu

23. Församlingens diakon finns till för den som vill ha själavårdande samtal eller behöver en personlig kontakt i sjukdom, ensamhet eller livskriser. Känner du att diakonen skulle kunna vara till hjälp för dig personligen ifall du behövde hjälp med ovanstående?

- Ja       Kanske       Nej

24. Vad skulle du önska att din församling kunde erbjuda hjälp med?

\_\_\_\_\_

\_\_\_\_\_

\_\_\_\_\_

25. Vad har du för specialkunskaper att erbjuda din församling?

\_\_\_\_\_

\_\_\_\_\_

\_\_\_\_\_

26. Hur skulle du vilja vara aktiv inom församlingen?

\_\_\_\_\_

\_\_\_\_\_

\_\_\_\_\_

